



# Pitoco

Assine o  
**Pitoco**  
99113.1313



Cascavel, terça-feira, 06 de junho de 2017 - Ano XXI - Nº 2075 - Clipping News Agência de Notícias - (45) 3037-5020 - Editor: Jairo Eduardo

## Qual sua **idade** em 2030?

*Energias concentradas no Aeroporto Regional abatem galinha em pleno voo*

Cascavel, 2030. **Leonardo Paranhos da Silva** será um vovô de 64 anos. O antecessor dele, **Edgar Bueno**, um velhinho de 82. O quarentão **Edson Vasconcelos**, presidente da Acic, terá 53 primaveras. Na hipótese de que **Marcela** não esteja viúva, **Michel Temer** terá quase 90 anos, possivelmente com a canela ornada por uma tornozeleira.

2030 é o ponto futuro em que a sociedade organizada de Cascavel, em rara sintonia com os vizinhos de Toledo, vislumbram assistir pousos e decolagens de grandes aeronaves no vasto campo de soja do Espigão Azul, onde estão algumas das terras mais férteis do Oeste do Paraná.

É ali, em área de mais de 100 preciosos alqueires, que está projetado o Aeroporto Regional do Oeste. O próprio nome de batismo já revela a preocupação de juntar gente na causa. Não por acaso, um dos mais empenhados é o deputado toledense **José Carlos Schiavinnatto**.

Quando sexta-feira chegar, os prefeitos de Toledo, Cascavel e Tupãssi (municípios vizinho da área), estarão na Acic. Eles assinam, sob

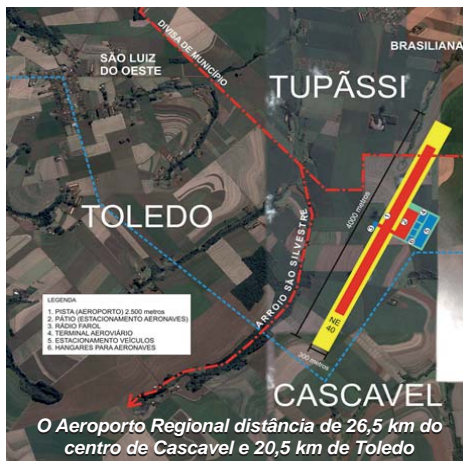

aplausos de organizações como Oeste em Desenvolvimento e Conselho de Desenvolvimento Sustentável de Cascavel, decretos que tornam de utilidade pública áreas dos três municípios destinadas a construção do aeródromo.

A conversa não vem de hoje. **Jaime Lerner**, então governador do Paraná nos anos 90, chegou a dizer: "já me vejo em algum aeroporto da

Europa olhando a plaquinha onde está escrito *Cascavel*". Chegou a imitar o ruído que faziam as rudimentares "plaquinhas" que antecederam as telas digitais com informações de voos.

Apesar do ruído, Lerner nunca assinou a desapropriação do espigão. Até por que, a lavoura de soja vale muito dinheiro ali: entre 2,5 mil e 3 mil sacas por alqueire. Significa dizer que desapropriar 100 alqueires implica em um desembolso de R\$ 165 milhões, nas cotações de hoje.

2030 é longe demais? Os aeroportos de Cascavel e Toledo serão definidos para viabilizar o regional? São perguntas frequentes para presidente da Acic, Edson Vasconcelos, sujeito careca de saber que o olhar imediatista pautado no calendário eleitoral sempre preponderou por aqui.

"Nosso papel é induzir a sociedade para um olhar a longo prazo. Não se trata de um projeto de governo, se trata de um projeto da sociedade, no qual, lógico, os representantes políticos são bem vindos. Mas quando o projeto é da sociedade, quem atuar contra irá jogar seu capital político no lixo", enfatizou.

### Editorial

*A duras penas, Cascavel e Toledo perceberam que vender o jantar para comprar o almoço é pensar pequeno. E que pensar pequeno ou pensar grande da o mesmo trabalho. E que o voo da galinha é curto e desajeitado. Portanto, mesmo que alguns de nós não estejamos lá para ver, o espigão deverá receber os jatos planejados agora em 2017, no crepúsculo alaranjado da próxima década. Para usar um jargão, sexta-feira damos o primeiro passo da longa caminhada.*



### Falou & disse

**"Nem estarei aqui daqui 10 anos"**

(Deputado "voo de galinha" de Cascavel em recente reunião do Aeroporto Regional)

### Lar na cobra I

Conforme insinuado aqui na edição anterior, o bom entendimento entre os **Kaefer** e a Cooperativa Lar vai para além de trocas de elogios nas redes sociais por conta do patrocínio do filho do **Roberto** no automobilismo. O coração da Lar no bólido do jovem piloto também traz outras significações.

### Lar na cobra II

Estão avançadas as tratativas para **Irineo da Costa Rodrigues**, o chefe da Lar, adentrar os frigoríficos da Globoaves como novo dono do pedaço. As conversas giram no entorno de duas centenas de milhões de reais. Uma pequena fração, da ordem de R\$ 40 milhões, separam compradores de vendedores neste momento.

NÓS CONFIAMOS EM DEUS.

Grupo  
**MANTOVANI**  
www.grupomantovani.com  
(45) 3225 1244



# No escurinho pode?

Endurecer a lei para evitar o uso do celular ao volante ainda não surtiu resultados em Cascavel. A multa, que era de pouco mais de R\$ 80, foi para quase R\$ 300 a partir de novembro de 2016.

As estatísticas da Cettrans mostram que a média de autuações por esta conduta antes da lei, ficava em torno de 500 por mês. Em vigor há meio ano, os números permanecem nos mesmos 500 em média.

Foram 555 multas em novembro, 533 em dezembro, 561 em janeiro, 485 em fevereiro, 677 em março, 445 em abril e 526 em maio.

A dúvida é: a multa que subtrai sete valiosos pontos da CNH pune todos os condutores ou apenas o que não usam insulfilm? Os olhos dos agentes conseguem ultrapassar o filme escuro para flagrar o usuário ao zap-zap no volante?

Cascavel não dispõe do luxímetro, equipamento capaz de aferir se a película do vidro está nos parâmetros legais. Sem o equipamento, o agente precisa acreditar em um selo aplicado no próprio filme.

*Aqui fica dúvida: o sujeito transparente certamente vai levar a multa do celular. E no escurinho, pode usar o aparelho?*

Ambos estão errados. Ambos deveriam ser punidos.

## Gênio da lâmpada

O Gaeco foi às ruas de Cascavel para dismantelar um esquema que desviou R\$ 7 milhões da Copel. Será que agora os "tiras" chegam a mitológica "Máfia da Lâmpada", da qual **Marlise da Cruz** falava na campanha eleitoral?

## Pensata

Quando os homens são puros, as leis são desnecessárias; quando são corruptos, as leis são inúteis

(Thomas Jefferson)

## Abraços

Para os assinantes Clari Helena Hoff, Antonio de Padua Batista, Enor Massoni, Hermes Antonio Bertussi, Tania Rosalia Comoretto Bozza, Lucinha e Caio Vanni e Fernanda Zachet.

## Pitocas

Ativistas das energias limpas fizeram passar na Câmara Temática da Mobilidade do Cascavel 2030 a eletrificação da frota do transporte coletivo urbano.

Tramita na Câmara projeto de autoria do vereador **Gugu Bueno**, que pune com a perda do alvará comerciantes receptores de carga roubada.

O prefeito **Paranhos** acena aumentar a contribuição da Prefeitura no IPMC. Não é caso para debater no Conselho de Contribuintes? Não é o caso de aumentar a contribuição também dos futuros beneficiários?

## O número

R\$ **356** mil por dia, é o gasto da Prefeitura de Cascavel com saúde pública. Esse número já foi de meio milhão/dia, índice que deverá ser alcançado nos próximos meses.

## The end

Agora que o **Rocha Loures** está preso, quem vai carregar a mala do **Temer**?

## Amor antigo

A concha da Shell reapareceu no posto mais tradicional da cidade, o Central do **Belgio Jr** e familiares. Parceiros desde 1948, separados pelo acaso nos últimos anos, o local volta a ostentar o nome que o consagrou: Posto Central Shell. Por coincidência ou não, as reformas e adequações visuais ficam prontas no Dia dos Namorados.

## Mídia

Com 28 avaliações e 4,6 estrelas em 5 possíveis, a *fan page* do Pitoco traz textos originalmente publicados na versão impressa do newsletter. Faça uma visita digitando **pitoco** na busca do Facebook. Aproveita a ocasião para curtir a página.

## Só rindo

Nota de Esclarecimento: Prezados cascavelenses, devido a uma falha em nossos sistemas, hoje cedo foram enviados alguns raios de sol por engano para sua cidade. Já resolvemos o problema, voltamos a nossa programação normal de chuvas. (**Equipe São Pedro**)

**Alvorada motos**  
A PARTIR DE R\$ 307,71



considero Kawasaki

AV. PIQUIRI, 192 - SÃO CRISTÓVÃO / (45) 3225-1066  
WWW.ALVORADAKAWASAKI.COM.BR

**Monte Líbano**  
RESTAURANTE



RUA CARLOS DE CARVALHO, 4356 | CENTRO, CASCAVEL - PR  
TELE-ENTREGA (45) 3223-0836

**NOITES ROMÂNTICAS**  
BOURBON



Rua Paraná, 2899  
(45) 3220 4400

**GO BOURBON**  
Express Hotel  
Cascavel

**CASCAVEL AGORA TEM TECNOLOGIA DIGITAL HD**

ASSINE JÁ

**0800 200 0901**

**NET**  
AGENTE AUTORIZADO

Consulte as velocidades disponíveis em sua região, as condições de aquisição e a disponibilidade técnica em seu endereço.

**DESENVOLVA O POTENCIAL DO SEU CÉREBRO!**

**Supera**  
Genética para o Cérebro

COM O SUPERA, VOCÊ CONQUISTA:

- Concentração
- Memória
- Raciocínio
- Autoestima
- Criatividade
- Mente Saudável

AGENDE AGORA UMA AULA GRÁTIS: [metodossupera.com.br](http://metodossupera.com.br)

R. Castro Alves, 2172 - Centro - Cascavel/ PR - (45) 3035.1914

**FAG**

CENTRO UNIVERSITÁRIO FAG

**VESTIBULAR**

SÓ OS IMPARÁVEIS REALIZAM

INSCRIÇÕES ATÉ 30 DE MAIO, ATRAVÉS DO SITE: [www.fag.edu.br/vestibular](http://www.fag.edu.br/vestibular)

DISK VESTIBA **0800 643 5678**

**GRÁFICA assoeste**

Tel. (45) 3222-0380

Rua Pio XII, 1104 • Neva • Cascavel • Paraná

Por um planeta +

**Voluntário**  
Faça uma boa ação!



**PLANETA RIBBO**  
CLÍNICA VETERINÁRIA  
Aparados e perfumados

**SCHUSTER**  
Livraria Papeleria Informática

Rua Rio Grande do Sul, nº 690 (45) 3224-6686

Rua Carlos Gomes nº 2979 (45) 2101-0500

Rua Rui Barbosa nº 550 (45) 3327-1010

**MOMENTOS QUE REFLETEM A SUA VIDA.**

RESIDENCIAL **Westpark**

**Aptos. 2 e 3 dorms. de 53m² a 60m² - área privativa**

- 1 OU 2 VAGAS DE GARAGEM
- SALÃO DE FESTAS
- PLAYGROUND
- ACADEMIA AO AR LIVRE
- QUADRA DE FUTEBOL
- ESPAÇO GOURMET
- PISTA PARA CAMINHADA

R. João Merlim, 1367 (próximo a faculdade Unioeste)  
VENDAS: 45 3225-3266  
[www.cimaengenharia.com.br](http://www.cimaengenharia.com.br)

**Cima**